

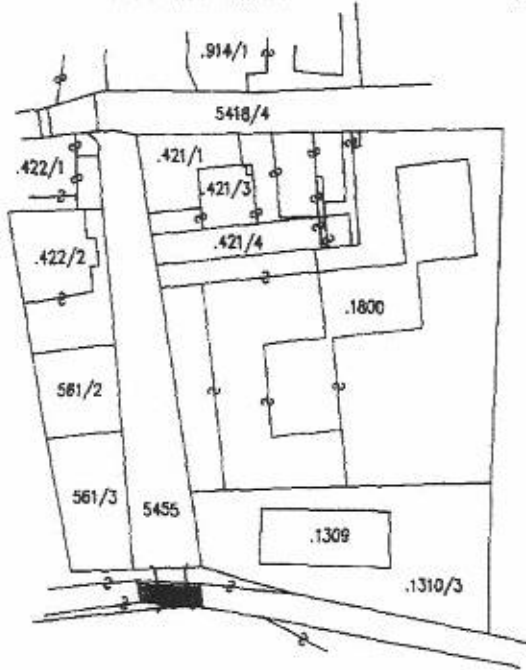

Planimetria (*) dell'immobile situato nel Comune di MORI Via FABIO FILZI N.
allegata alla dichiarazione presentata all'Ufficio catasto di ROVERETO Ufficio tavolare di ROVERETO
C.C. MORI F.M. 17 P.Ed. 1800 Sub. 24 P.T. 2888 P.M. 24

Rilievo (*) in conformità allo stato reale
Compilato dal Arch. A. TURELLA
Iscritto all'Albo ARCHITETTI (Titolo, Nome e Cognome del Tecnico) della Prov. di TRENTO
Data 22/07/1994 Timbro e firma

SPAZIO RISERVATO ALL'UFFICIO CATASTO
Subalterni controllati in data 5 AGO 1994
Il Tecnico Catastale



ESTRATTO DI MAPPA
FOGLIO NR. 17
C.C. MORI
SCALA 1 : 1440

PIANO TERRA
(H = 3.00 m)

PIANTA PRIMO PIANO SOTTOSTRADA
(H = 2.60 m)

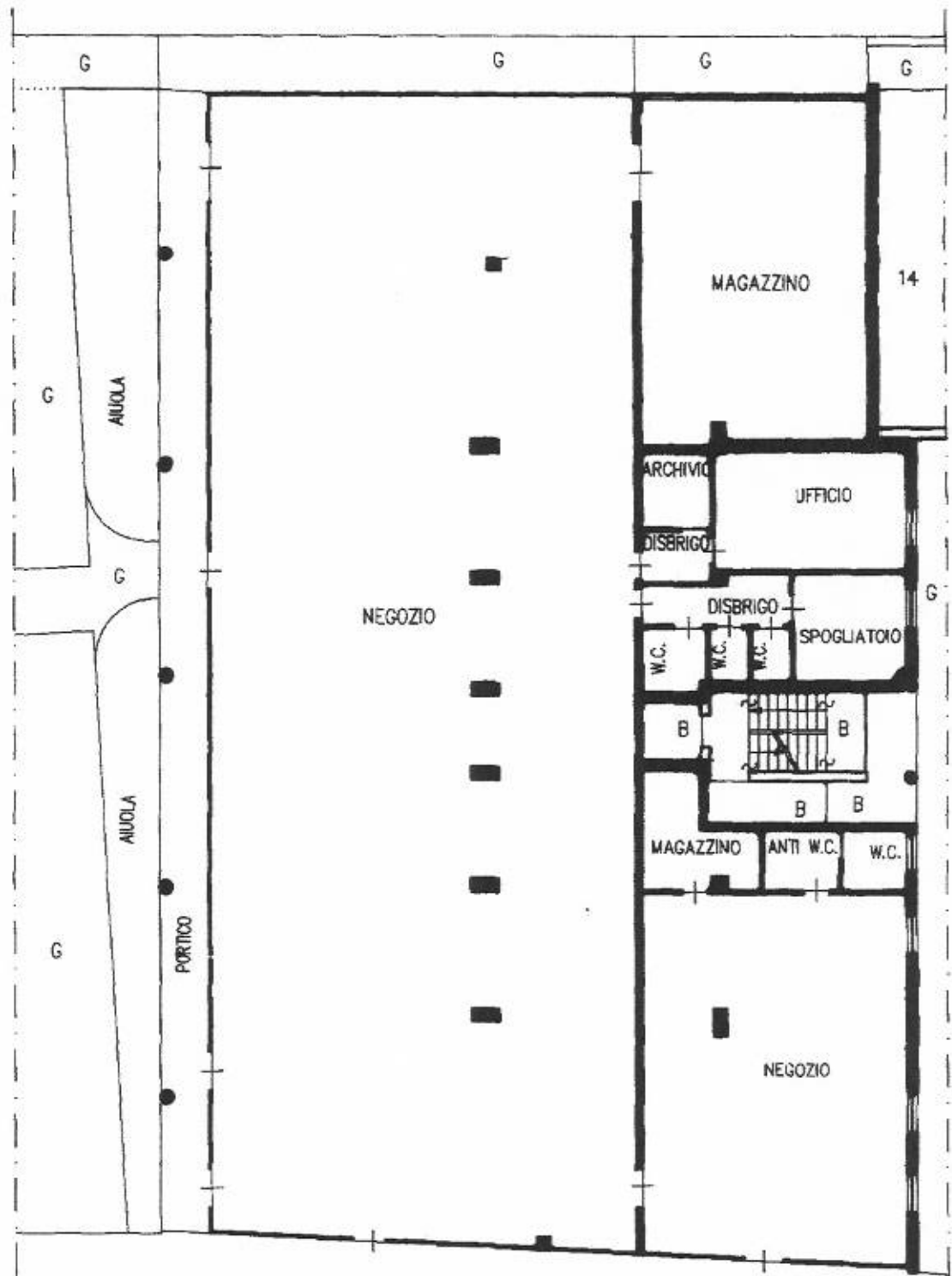
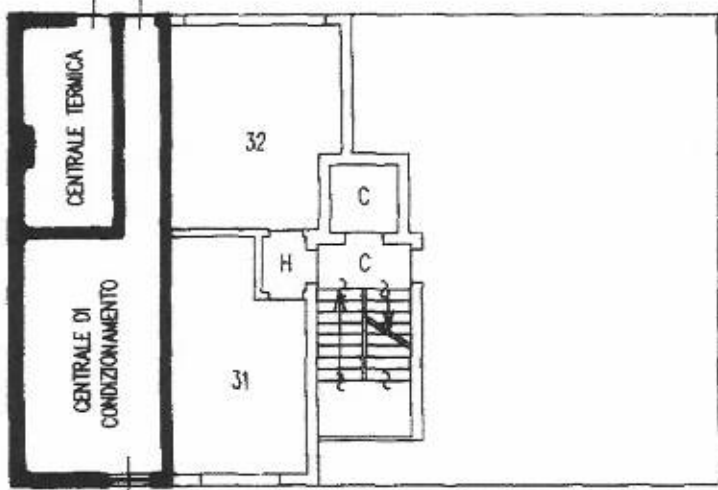

orientamento



SCALA 1 : 200

Ufficio del Catasto di TRENTO - Data rilascio: 19/08/2019 - Operatore: ZNTVLM_X - Totale schede: 1
C.C.: 245 - P. ed.: 1800 - Sub.: 24 - PM: 24
Prot. 2024.001.1994 - Data pres.: 05-08-1994 - Formato: A3 (297 x 420) - Fatt. scala: 1:1

(*) Indicare le principali misure esterne



REGIONE AUTONOMA TRENINO-ALTO ADIGE
(D.P.R. 31 luglio 1978, n. 569)

NUOVO CATASTO EDILIZIO URBANO
(R. Decreto Legge 13 aprile 1939, n. 652)

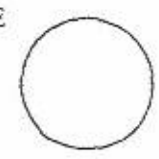

Mod. Am (C.E.U.)

N. d'ord.
N. fogli

Planimetria (*) dell'immobile situato nel Comune di MORI Via FABIO FILZI N.
allegata alla dichiarazione presentata all'Ufficio catasto di ROVERETO Ufficio tavolare di ROVERETO
C.C. MORI F.M. 17 P.Ed. 1800 Sub. 35 P.T. 2888 P.M. 35

Rilievo (*) in conformità allo stato reale

Compilato dal Arch. A. TURELLA

Iscritto all'Albo ARCHITETTI (Titolo, Nome e Cognome del Tecnico) della Prov. di TRENTO

Data 10/5/95 Timbro e firma

SPAZIO RISERVATO ALL'UFFICIO CATASTO

Subalterni controllati in data

Il Tecnico Catastale

Mod. 97 n. 1731 / P.C. imp. Cat. Cl.

Handwritten signature

Handwritten initials PS

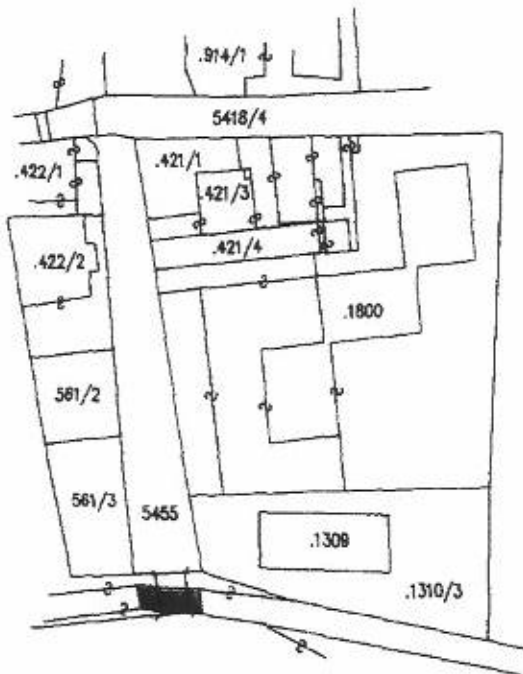

ESTRATTO DI MAPPA

FOGLIO NR. 17
C.C. MORI
SCALA 1 : 1440

**1° PIANO SOTTOSTRADA
(H = 3.10 m)**

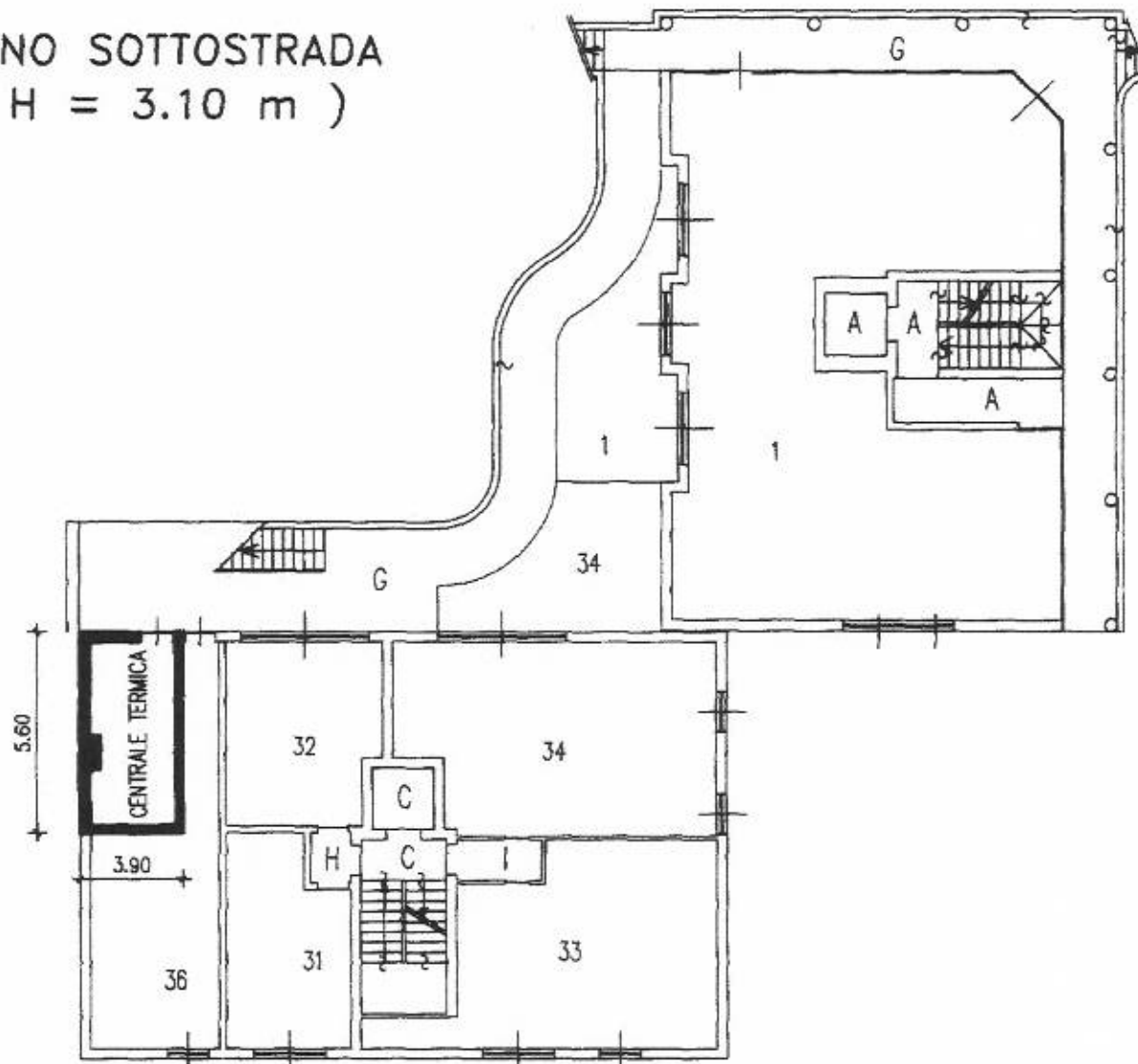

(*) Indicare le principali misure esterne
RIPRODUZIONE VIETATA

orientamento



SCALA 1

CARTACOPY - ROVERETO TN

Ufficio del Catasto di TRENTO - Data rilascio: 19/08/2019 - Operatore: ZNTVLM_X - Totale schede: 1
C.C.: 245 - P. ed.: 1800 - Sub.: 35 - PM: 24
Prot. 1862.001.2017 - Data pres.: 21-09-2017 (Planimetria derivante da: Prot. 1731/95.000.1995 - Data pres.: 20-06-1995) - Formato: A3 (297 x 420) - Fatt. scala: 1:1



REGIONE AUTONOMA TRENINO-ALTO ADIGE
(D.P.R. 31 luglio 1978, n. 569)

NUOVO CATASTO EDILIZIO URBANO
(R. Decreto Legge 13 aprile 1939, n. 652)

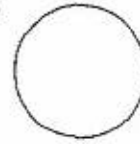

Mod. An (C.E.U.)

N. d'ord
N. fogli

Planimetria (*) dell'immobile situato nel Comune di MORI Via FABIO FILZI N.
allegata alla dichiarazione presentata all'Ufficio catasto di ROVERETO Ufficio tavolare di ROVERETO
C.C. MORI F.M. 17 P.Ed. 1800 Sub. 36 P.T. 2888 P.M. 36

Rilievo (*) in conformità allo stato reale

Compilato dal Arch. A. TURELLA

Iscritto all'Albo ARCHITETTI (Titolo, Nome e Cognome del Tecnico) della Prov. di TRENTO

Data 10/5/95 Timbro e firma

SPAZIO RISERVATO ALL'UFFICIO CATASTO

Subalterni controllati in data

Il Tecnico Catastale

Mod. 97 n. 1734 P.C. imp. Cat. Cl.

Signature

PS

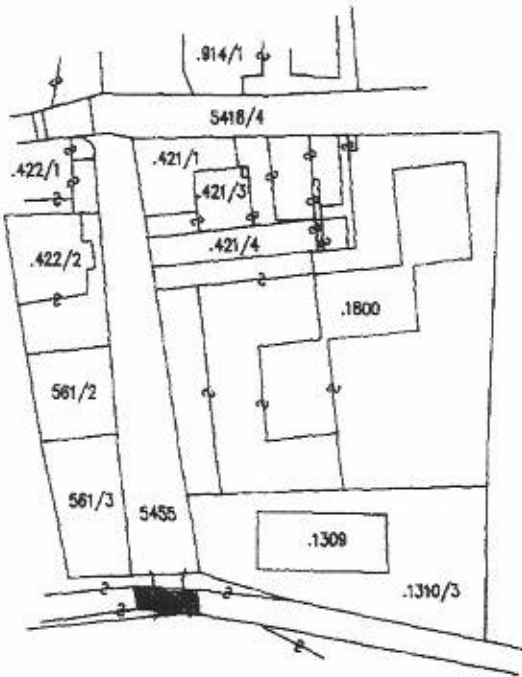

ESTRATTO DI MAPPA

FOGLIO NR. 17
C.C. MORI
SCALA 1 : 1440

1° PIANO SOTTOSTRADA
(H = 3.10 m)

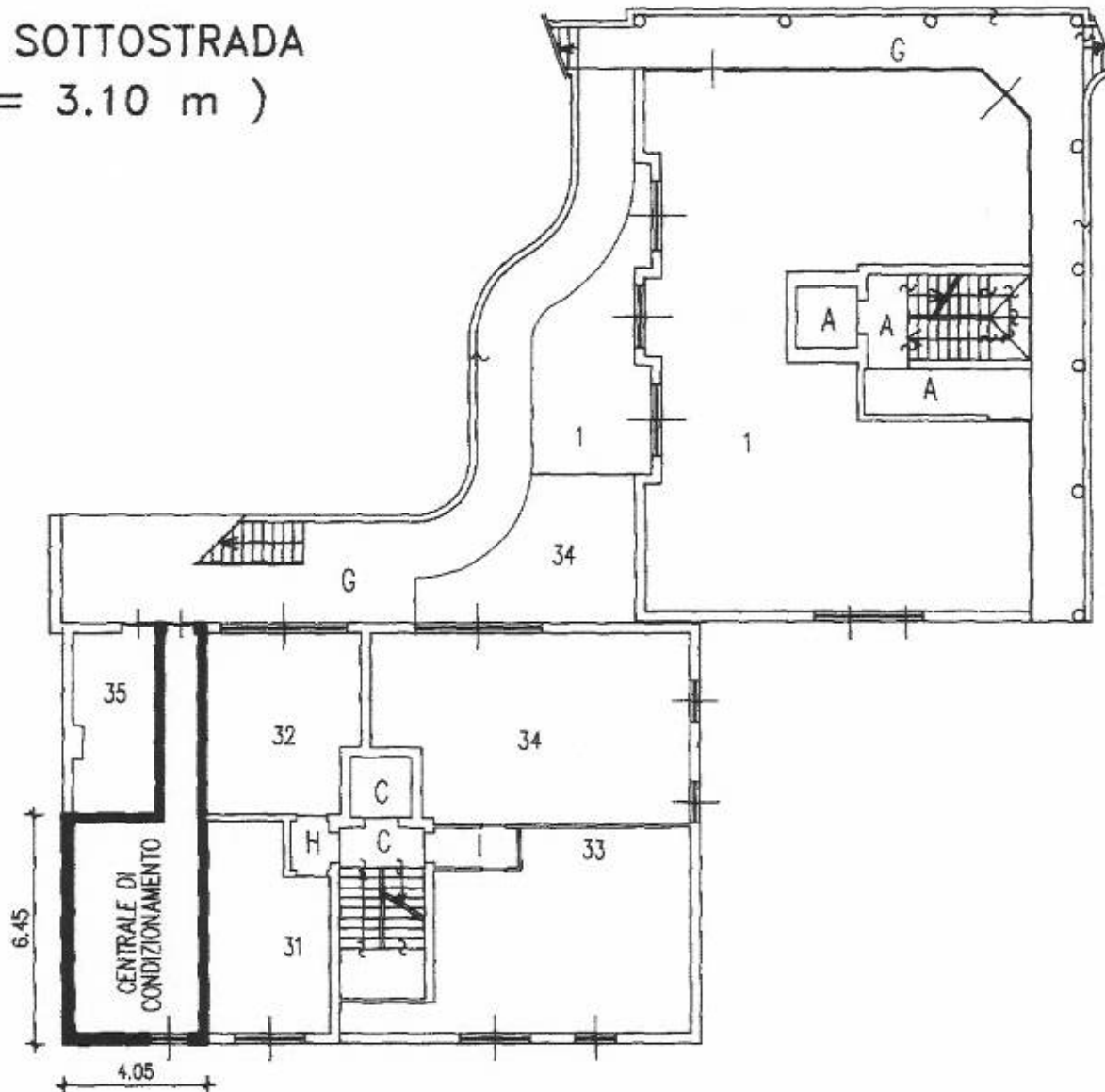

(*) Indicare le principali misure esterne
RIPRODUZIONE VIETATA

orientamento



SCALA 1

CARTACOPY - ROVERETO TN

Ufficio del Catasto di TRENTO - Data rilascio: 19/08/2019 - Operatore: ZNTVLM_X - Totale schede: 1

Prot. 1862.001.2017 - Data pres.: 21-09-2017 (Planimetria derivante da: Prot. 1731/95.000.1995 - Data pres.: 20-06-1995) - Formato: A3 (297 x 420) - Fatt. scala: 1:1



REGIONE AUTONOMA TRENINO-ALTO ADIGE
(D.P.R. 31 luglio 1978, n. 569)

NUOVO CATASTO EDILIZO URBANO
(R. Decreto Legge 13 aprile 1939, N. 652)

Mod. An (C.E.U.)

N. d'ord. _____
N. fogli _____

Planimetria (+) dell'immobile situato nel Comune di MORI Via FABIO FILZI N. -
allegata alla dichiarazione presentata all'Ufficio catasto di ROVERETO Ufficio taxatore di ROVERETO
C.C. MORI F.M. 17 P. Ed. 1800 Sub. 60 P.T. 2888 P.M. 60

Rilievo (+) in conformità allo stato reale
Compilato dal ARCH. ALFREDO TURELLA
Iscritto all'Albo ARCHITETTI della Prov. di TRENTO
Data 19.12.2001 Timbro e firma _____

SPAZIO RISERVATO ALL'UFFICIO CATASTO
Subalterni controllati in data 07 GEN 2002
Il Tecnico Catastale _____
Mod. 97 n. 17 P.C. imp. _____ Cat. _____ Cl. _____

ARCHITETTO ALFREDO TURELLA
PROV. DI TRENTO
ALBO ARCHITETTI
N. 1310/3
19/12/2001



ESTRATTO MAPPA
C.C. MORI
SCALA 1:1000

PRIMO PIANO SOTTOSTRADA
(h= 2.00ml)

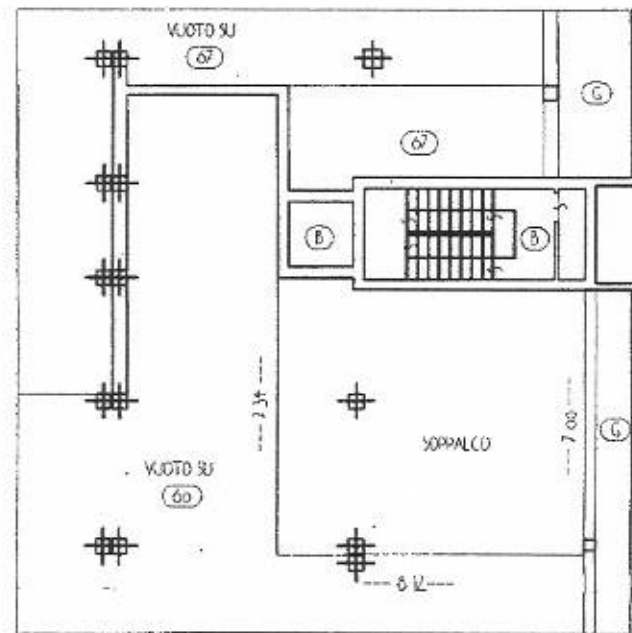

SECONDO PIANO SOTTOSTRADA
(h= 4.00ml)

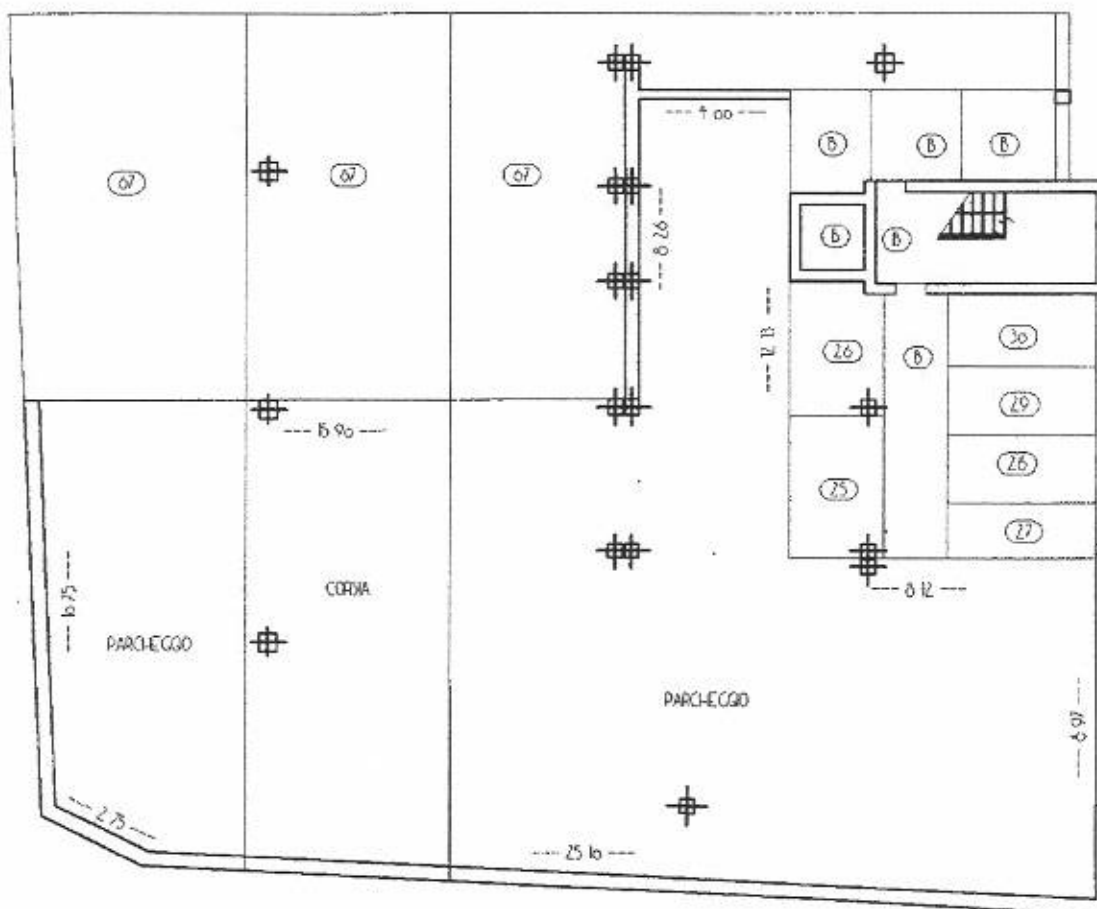

(+) Indicare le principali mure esterne

orientamento



SCALA 1 : 200

Ufficio del Catasto di TRENTO - Data rilascio: 19/08/2019 - Operatore: ZNTVLM_X - Totale schede: 1
C.C.: 245 - P. ed.: 1800 - Sub.: 60 - PM: 60
Prot. 17.001.2002 - Data pres.: 07-01-2002 - Formato: () - Fatt. scala: 1:1



REGIONE AUTONOMA TRENINO-ALTO ADIGE
(D.P.R. 31 luglio 1978, n. 569)
NUOVO CATASTO EDILIZIO URBANO
(R. Decreto Legge 13 aprile 1939, N. 652)

Mod. Am (C.E.U.)

N. d'ord.
N. fogli

Planimetria (*) dell'immobile situato nel Comune di MORI Via FABIO FILZI N. -
allegato alla dichiarazione presentata all'Ufficio catasto di ROVERETO Ufficio tavolare di ROVERETO
C.C. MORI F.M. 17 P. Ed. 1800 Sub. 67 P.T. 2888 P.M. 61

Rilievo (*) in conformita' allo stato reale
Compilato dal Arch. ALFREDO TURELLA
(Titolo, Nome e cognome del Tecnico)
Iscritto all'Albo ARCHITETTI della Prov. di TRENTO
Data 20/03/97 Timbro e firma

SPAZIO RISERVATO ALL'UFFICIO CATASTO
Subalterni controllati in data
Il Tecnico Catastale
Mod. 97 n. 1366 P.C. imp. Cat. Cl.

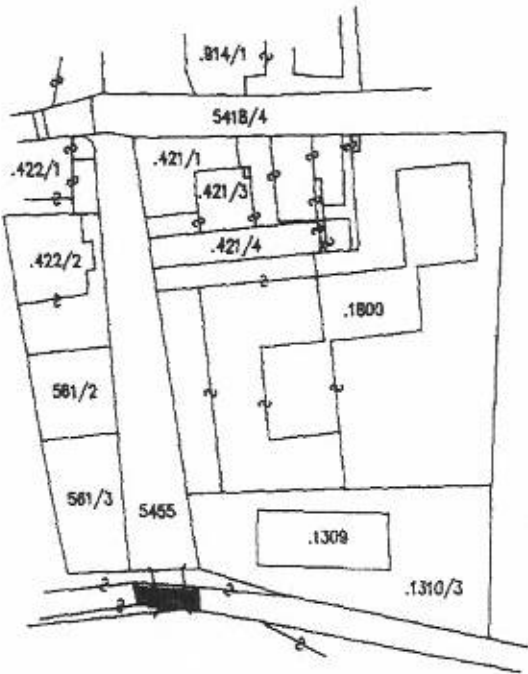

ESTRATTO DI MAPPA
FOGLIO NR. 17
C.C. MORI
SCALA 1 : 1440

PIANTA SECONDO PIANO SOTTOSTRADA
(H = 2.80 m)

PIANTA PRIMO PIANO SOTTOSTRADA

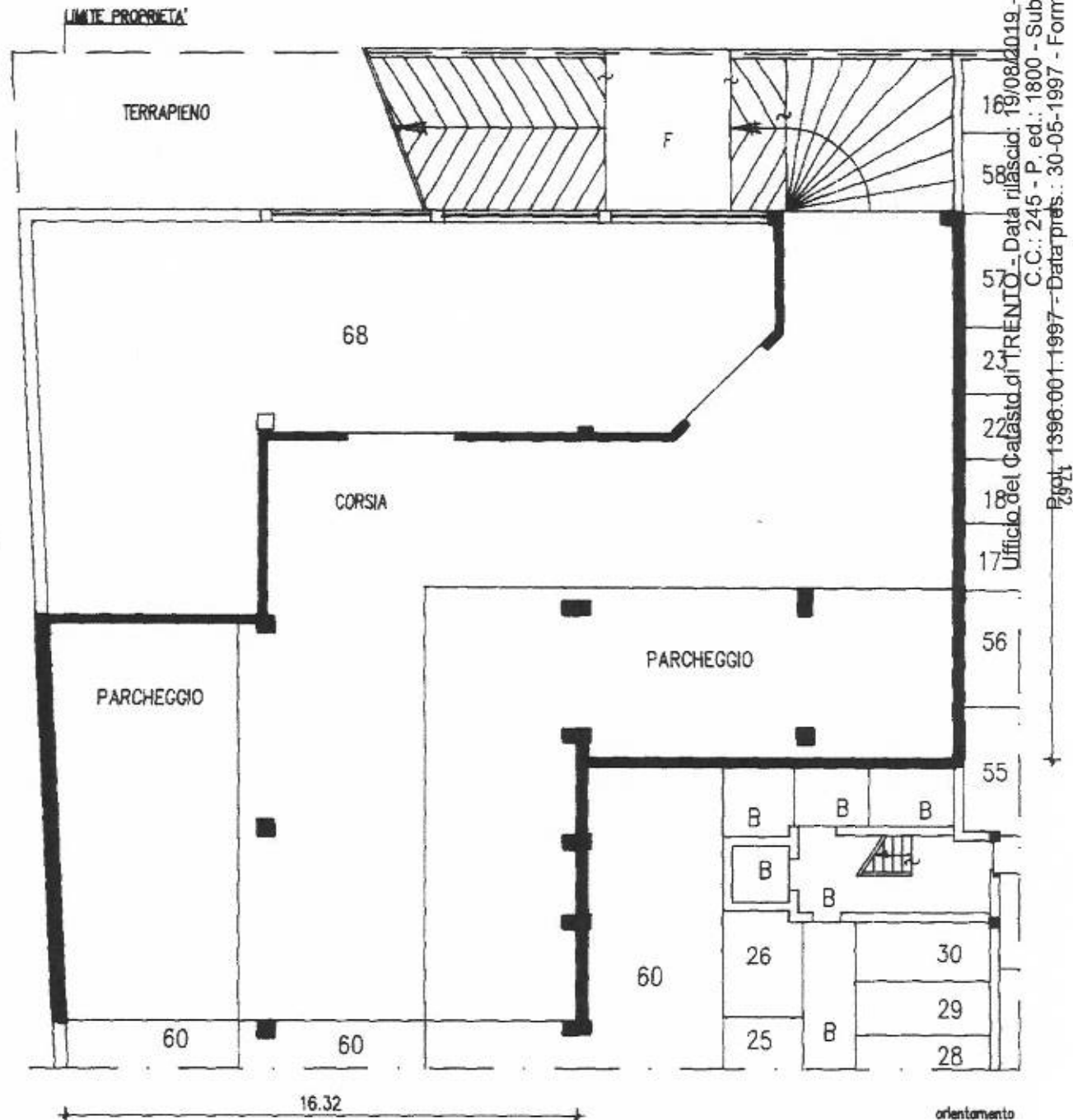
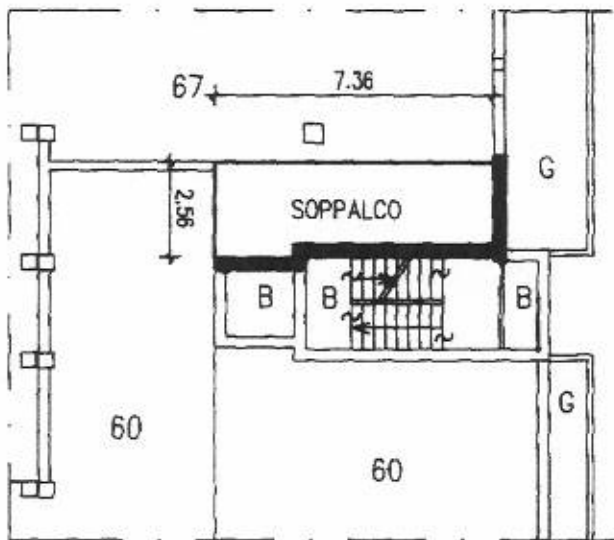

Ufficio del Catasto di TRENTO - Data rilascio: 19/08/2019 - Operatore: ZNTVLM_X - Totale schede: 1
 C.C.: 245 - P. ed.: 1800 - Sub.: 67 - PM: 61
 Fogli: 1396.001-1997 - Data pres.: 30-05-1997 - Formato: A3 (297 x 420) - Fatt. scala: 1:1

(*) Indicare le principali misure esterne



SCALA 1 : 200



REGIONE AUTONOMA TRENINO-ALTO ADIGE
(D.P.R. 31 luglio 1978, n. 569)
NUOVO CATASTO EDILIZO URBANO
(R. Decreto Legge 13 aprile 1939, N. 652)

Mod. An (C.E.U.)

N. d'ord.
N. fogli

Planimetria (*) dell'immobile situato nel Comune di MORI Via FABIO FILZI N. —
allegato alla dichiarazione presentata all'Ufficio catasto di ROVERETO Ufficio tavolare di ROVERETO
C.C. MORI F.M. 17 P. Ed. 1800 Sub. 68 P.T. 2888 P.M. 61

Rilievo (*) in conformita' allo stato reale

Compilato dal Arch. ALFREDO TURELLA
(Titolo, Nome e cognome del Tecnico)
Iscritto all'Albo ARCHITETTI della Prov. di TRENTO
Data 20/03/'97 Timbro e firma

SPAZIO RISERVATO ALL'UFFICIO CATASTO
Subalterni controllati in data 3
Il Tecnico Catastale ...
Mod. 97 n. 1396 P.C. imp. Cat. Cl.

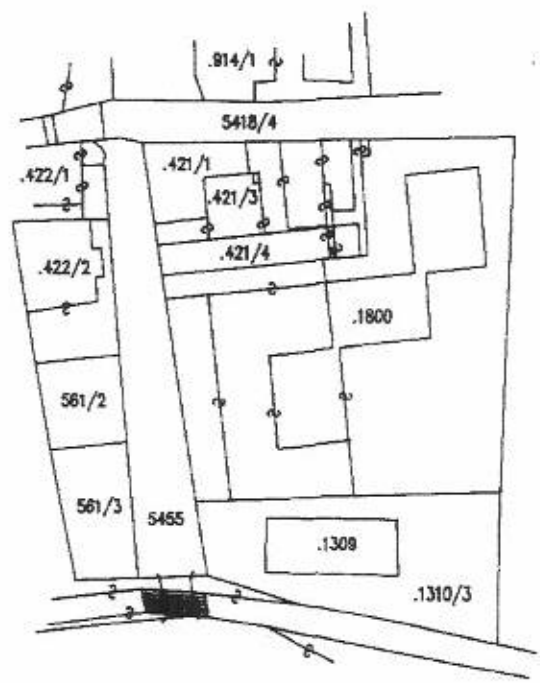

ESTRATTO DI MAPPA
FOGLIO NR. 17
C.C. MORI
SCALA 1 : 1440

PIANTA SECONDO PIANO SOTTOSTRADA
(H = 2.80 m)

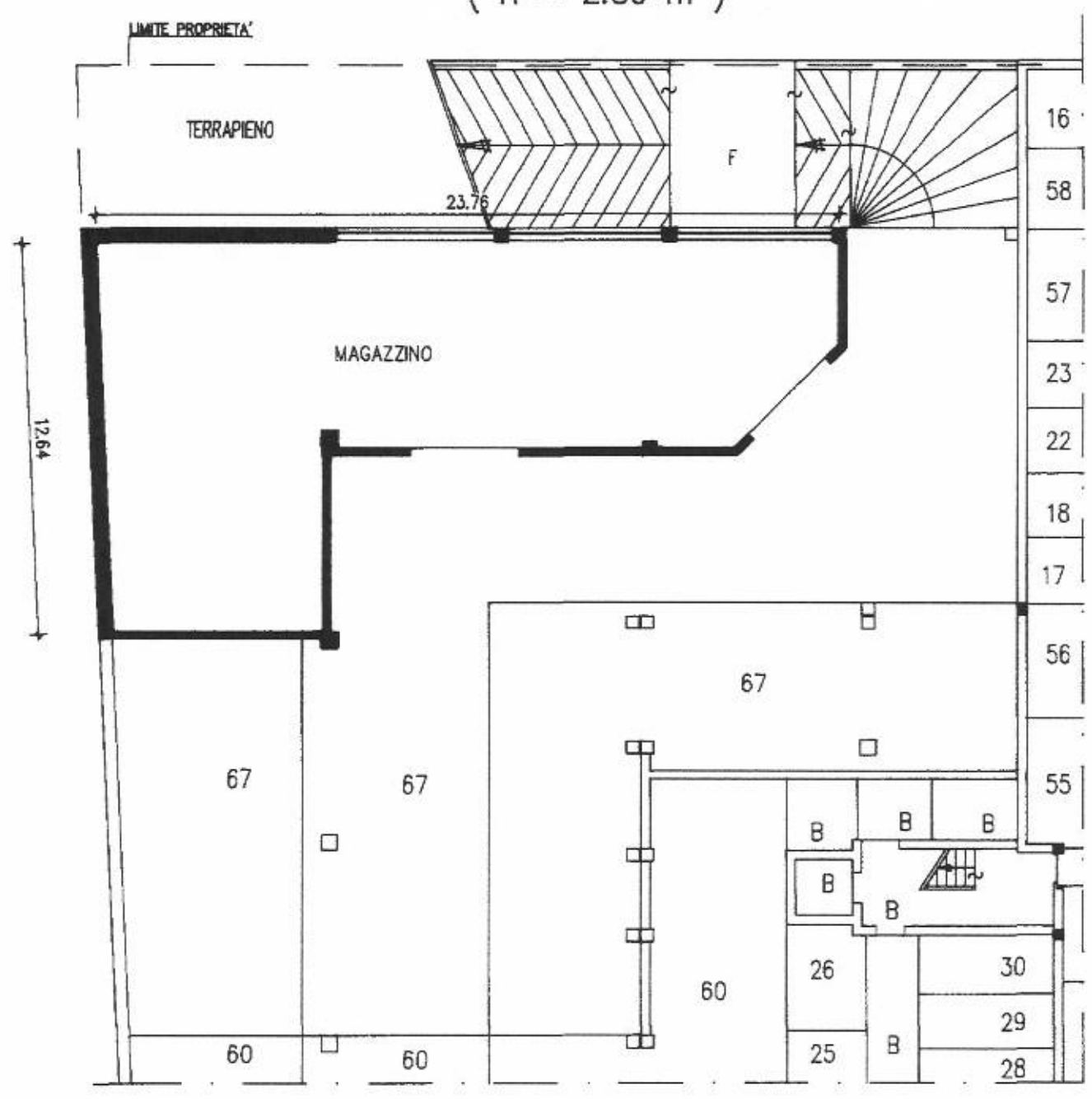

(*) Indicare le principali misure esterne



Ufficio del Catasto di TRENTO - Data rilascio: 19/08/2019 - Operatore: ZNTVLM_X - Totale schede: 1
 C.C.: 245 - P. ed.: 1800 - Sub.: 68 - PM: 61
 Prot. 1396.001.1997 - Data pres.: 30-05-1997 - Formato: A3 (297 x 420) - Fatt. scala: 1:1